

Il presente elaborato è di proprietà di PRO.TEC.O. Engineering S.r.l. e non può essere riprodotto o trasmesso a terzi anche in modo parziale senza autorizzazione scritta

COMUNE di CAVALLINO-TREPORTI

CITTA' METROPOLITANA DI VENEZIA

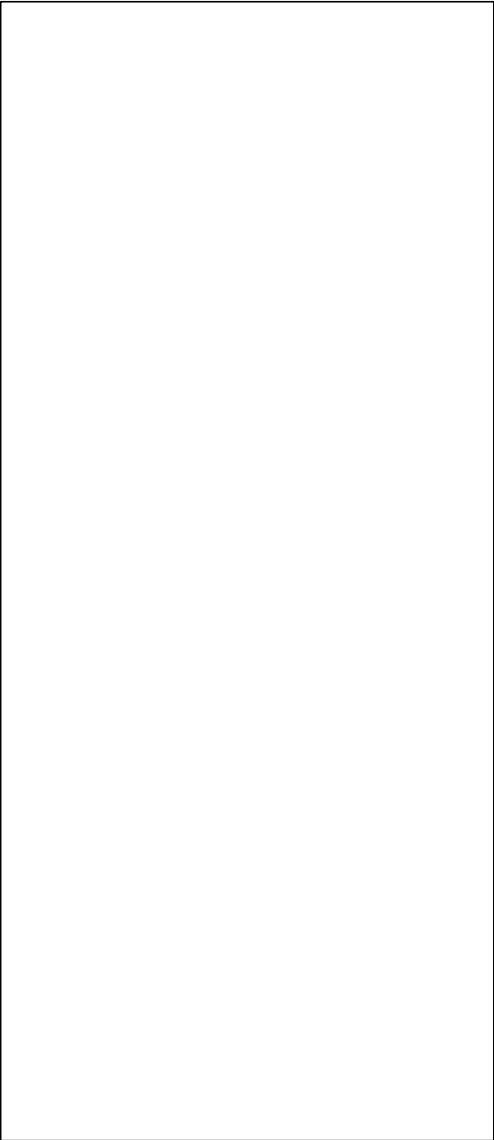

COMPARTO 11 DEL PIANO
PARTICOLAREGGIATO DELL'ARENILE

1° VARIANTE AL PROGETTO APPROVATO
CON DEL GC 133 DEL 01.07.2014

COMMITTENTE: **SAIT S.r.l.**
Sede Amministrativa
Via Vettor Pisani, 56
30013 CAVALLINO-TREPORTI (Ve)
P.IVA : 01952110276
Fax : 041/966823
TEL : 0421/5302041

RILIEVO STATO DI FATTO:
DOCUMENTAZIONE FOTOGRAFICA

CODICE ELABORATO

P820	11	D	V15002	A	C
CODICE COMMESSA	OPERA	FASE	PROGRESSIVO	SUB	REV ARG DIV

3					
2	REVISIONE	MAR 2017	ALFIER	ALFIER	GRANZOTTO
1	REVISIONE	GEN 2017	ALFIER	ALFIER	GRANZOTTO
0	EMISSIONE	LUGLIO 2016	ALFIER	ALFIER	GRANZOTTO
REV.	DESCRIZIONE	DATA	REDATTO	VERIFICATO	APPROVATO

PROGETTAZIONE:	Valter Granzotto	Architetto	CON:	Mirco Alfier	Architetto
	Andrea Gabatel	Architetto			



PROTECO engineering s.r.l.
San Donà di Piave (VE) - 30027, Via C. Battisti, 39 - tel. +39 0421 54589 fax +39 0421 54532
www.protecoeng.com mail: protecoeng@protecoeng.com mail PEC: protecoengineeringsrl@legalmail.it P.I. 03952490278

SCALE: -

FILE: P82011DV15000AC.dwg

CTB: CTB: ARCHITETTURA.ctb

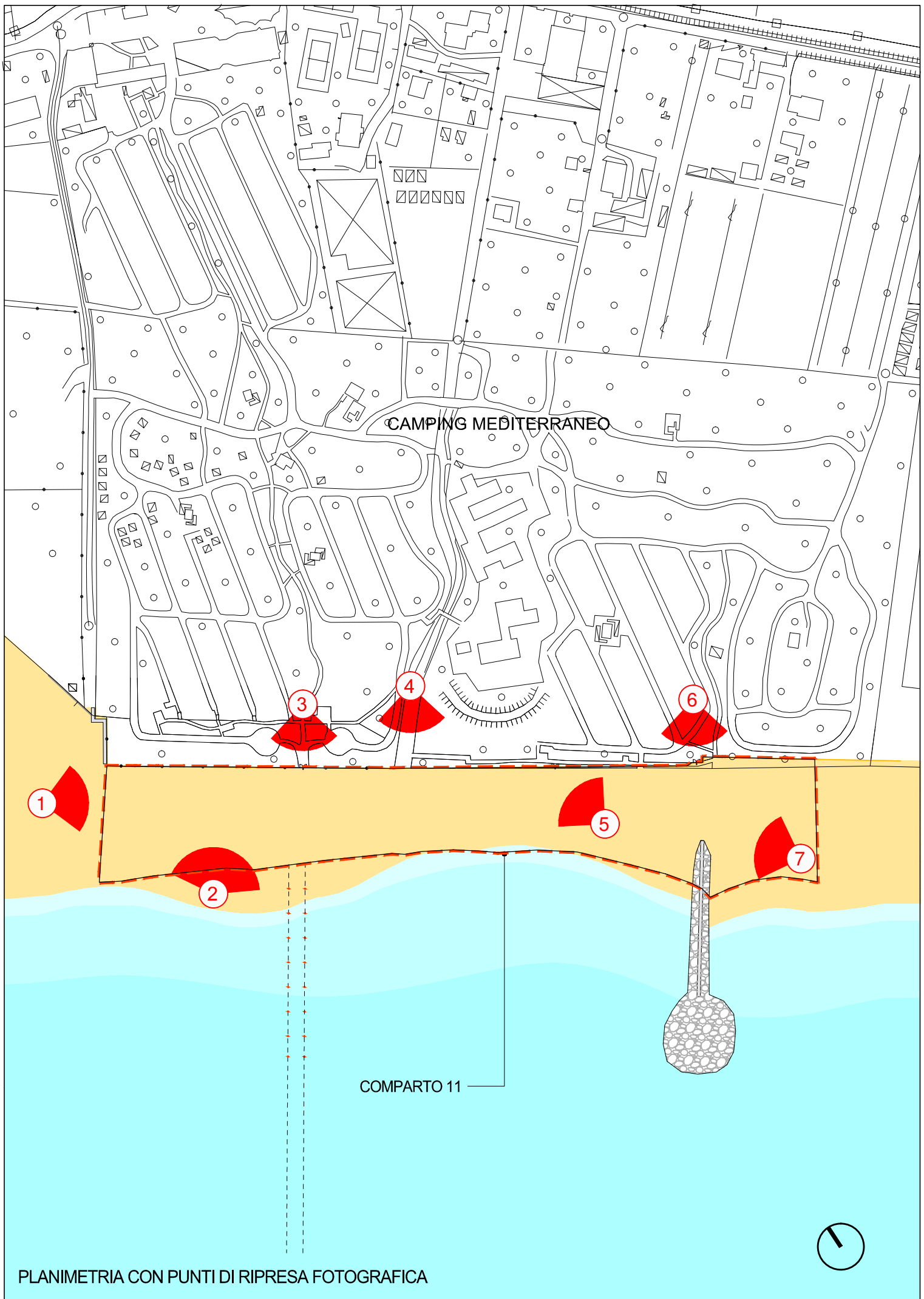

PLANIMETRIA CON PUNTI DI RIPRESA FOTOGRAFICA





Foto 01 - Vista complessiva del Comparto dall'Accesso al Mare 13



Foto 02 - Vista frontale del Comparto

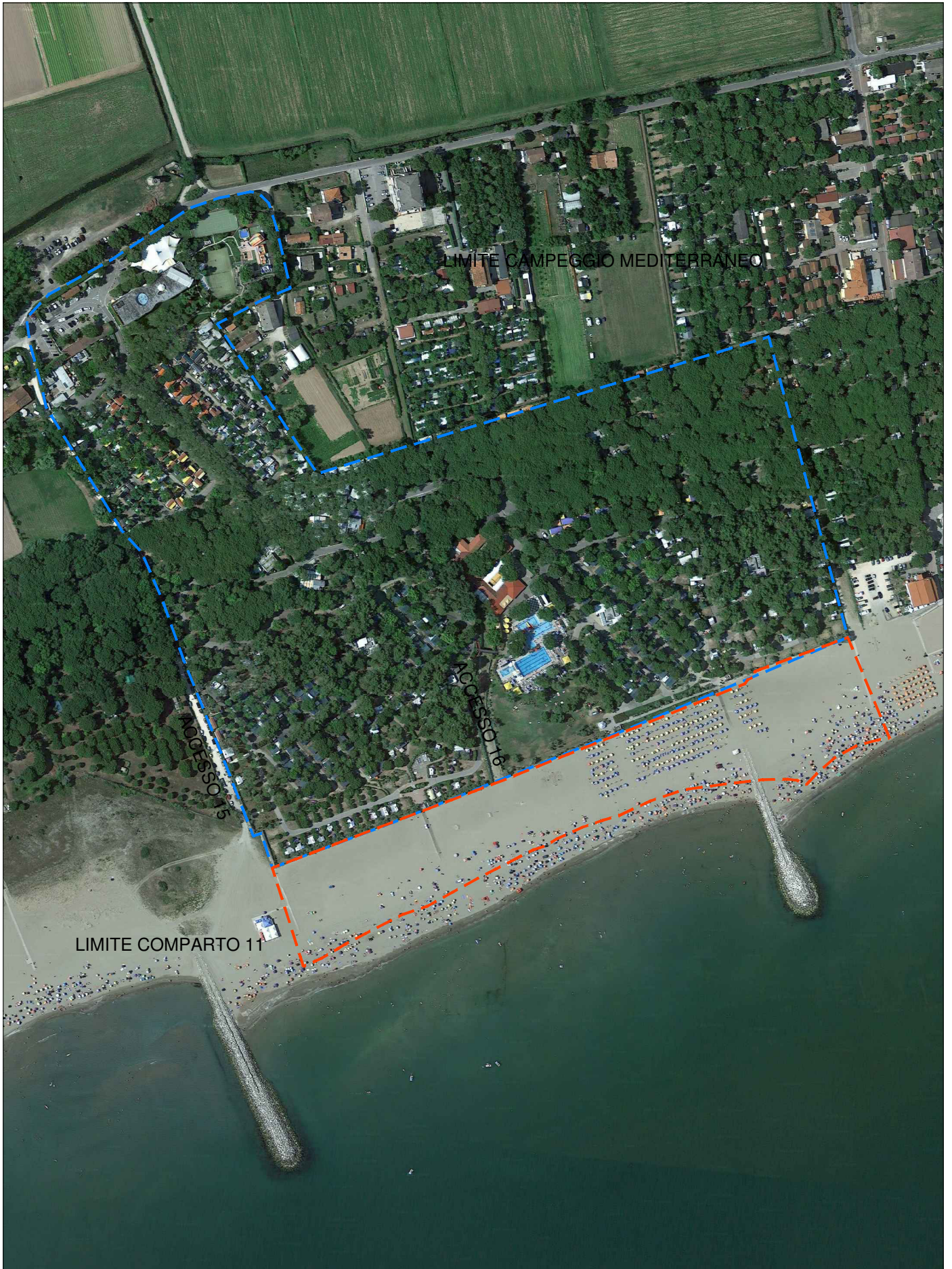

Foto 03 - Vista dall'Accesso 01 al Campeggio



Foto 04 - Vista dall'Accesso al Mare 16

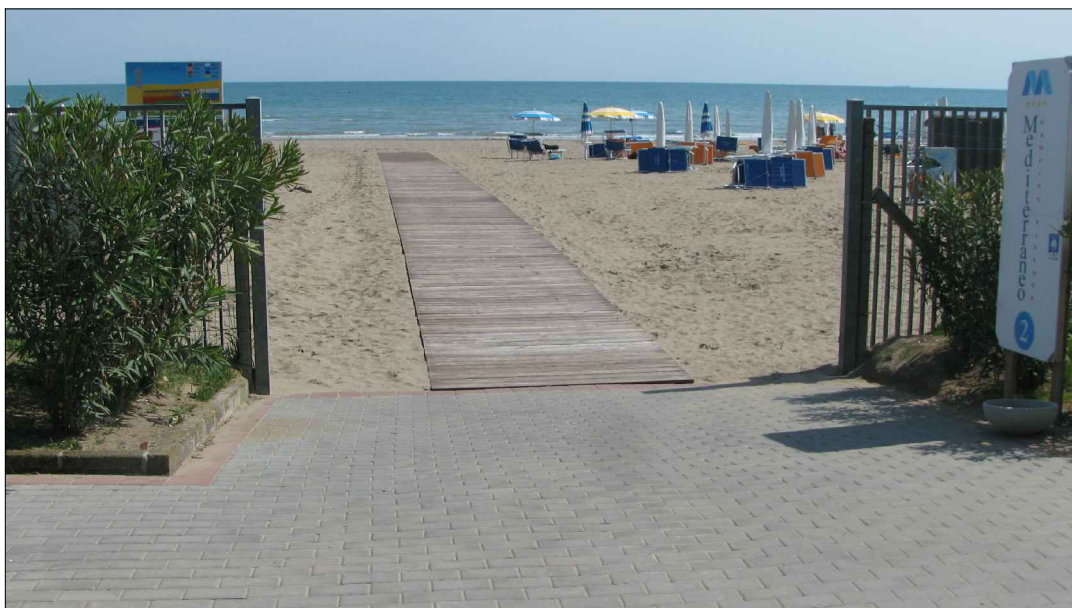

Foto 05 - Vista verso l'Accesso 2 al Campeggio



Foto 06 - Vista dall'Accesso 3 al Campeggio



Foto 07 - Vista estiva con attrezzature per soggiorno all'ombra